Events & Meetings

Mont Cervin Palace

Inspiring environment for successful meetings
Un environnement inspirant pour des réunions réussies

Nestled at the base of the iconic Matterhorn, Zermatt is a famous mountain resort town located in the Swiss Alps. The Mont Cervin Palace belongs to one of the historic hotels in Zermatt and holds a leading role in the local tourism. Opened in 1852 with 150 rooms and suites in four interconnected buildings. The Mont Cervin Palace stands for 5-star luxury with best location in the center of the car free village of Zermatt.

Niché au pied de l'emblématique Matterhorn, Zermatt est une célèbre station de montagne située dans les Alpes suisses. Le Mont Cervin Palace fait partie des hôtels historiques de Zermatt et joue un rôle de premier plan dans le tourisme local. Ouvert en 1852, il dispose de 150 chambres et suites réparties dans quatre bâtiments interconnectés. Le Mont Cervin Palace est synonyme de luxe 5 étoiles, avec la meilleure situation au centre du village de Zermatt sans voiture.

MONT CERVIN PALACE

ZERMATT

Conference

Residence

Meeting in the Mountains
Reunion à la montagne

The best ideas need the best environment: Zermatt and the Mont Cervin Palace are two of these places. Here we will personally take care of the success of your event. Whether it's a meeting, team-building event or a seminar – with us at your side, your event will be a complete success. With a capacity of 20 to 360 people, our premises offer enough space for your event. Your personal contact from our establishment will support you from the idea to its follow-up – this will enable you to concentrate fully on the relevant things.

Les meilleures idées ont besoin du meilleur environnement : Zermatt et le Mont Cervin Palace sont deux de ces endroits. Ici, nous nous occupons personnellement de la réussite de votre événement. Qu'il s'agisse d'une réunion, d'un exercice de consolidation d'équipe ou d'un séminaire – avec nous à vos côtés, votre événement sera une réussite totale. Avec une capacité de 20 à 360 personnes, nos locaux offrent suffisamment de place pour votre événement. Votre interlocuteur personnel de notre établissement vous accompagnera depuis l'idée jusqu'à la fin tout en passant pour un suivi minitieux. Vous pourrez ainsi vous concentrer pleinement sur l'essentiel.

Alexander Seiler Saal

Le Cervin Grill

An eldorado for gourmets
Le paradis des gourmets

The range of culinary delights on offer at Mont Cervin Palace is too good to miss out on. Regional specialities, international flavours and famous classics: the choice is yours. Our aim: excellence. The finest ingredients, award-winning cuisine, fine wines – and service and a service that puts you at the centre. Make the most of it!

L'offre gastronomique du Mont Cervin Palace est trop importante pour ne pas en profiter pleinement. Spécialités régionales, saveurs internationales et classiques célèbres : ici, vous avez le choix. Notre exigence : l'excellence. Les meilleurs ingrédients, une cuisine primée, des vins raffinés – et un service qui vous met au centre. Profitez-en!

Davidoff lounge

Joesph's Bar & Terrace

The Mont Cervin Palace represents 5-star luxury; a calm resort though situated in the heart of car-free Zermatt, only 5 minutes walking distance from the train station. The lifts to the ski runs are also within a few minutes walking distance. Just around the corner are sports and souvenir shops to be found as well as shops with international brands and labels.

Le Mont Cervin Palace représente un luxe 5 étoiles; un endroit de détende situé au coeur de Zermatt, un village sans voiture, à seulement 5 minutes à pied de la gare. Les remontées mécaniques menant aux pistes de ski se trouvent également à quelques minutes de marche. Au coin de la rue, vous trouverez des magasins de sport et de souvenirs, des marques et des labels internationaux.

A - Alpine rooms - Main buildings
B - Chalet rooms - Le Petit Cervin
C - Family Suites- Résidence
D - Spa & Pool

All 4 buildings are interconnected. Tous les bâtiments sont connectés.

COMFORT WITH 5-STAR VIEW

Cosy or elegant? Confortable ou élégant?

ALPINE: Quality materials create a graceful elegance in the rooms at the Mont Cervin Palace. Des matériaux de qualité supérieure confèrent aux chambres du Mont Cervin Palace une élégance gracieuse.

CHALET: Cosy wooden rooms celebrate the chalet-style in Le Petit Cervin. Le Petit Cervin propose des chambres douillettes en bois dans un style chalet.

FAMILY SUITES: The roomy suites in the Résidence accommodation offer enough space for all the family members. Les suites spacieuses de la Résidence offrent suffisamment de place pour tous les membres de la famille.

All rooms and suites of the Mont Cervin Palace have a fantastic view of the Matterhorn or the snow covered peaks of 4-thousand meters. Toutes les chambres et suites du Mont Cervin Palace ont une vue fantastique sur le Cervin ou sur les 4000 mètres enneigés.

THREE ROOM STYLES ARE AVAILABLE:
TROIS STYLES DE CHAMBRES SONT DISPONIBLES :

ALPINE
- Alpine Classic 25–28 m²
- Alpine Superior 34–37 m²
- Alpine Junior Suite Classic 40–45 m²
- Alpine Junior Suite Matterhorn 47–50 m²
- Alpine Suite Classic 54–65 m²
- Alpine Suite Matterhorn 54–65 m²
- Pollux Suite 100 m²
- Castor Suite 100 m²
- Matterhorn Duplex Suite 180 m²

CHALET
- Chalet Classic 20–24 m²
- Chalet Classic Matterhorn 20–24 m²
- Chalet Open Suite Classic 60 m²
- Chalet Open Suite Matterhorn 60 m²
- Suite Le Petit Cervin 120 m²

FAMILY SUITES
- Family 2 Bedrooms Suite 74 m²
- Family Duplex Suite 129 m²

VIEWS FROM...

- the west facing rooms: the village.
- the east facing rooms: old village centre, Riffelberg or Rothorn.
- the north facing rooms: Mischabel chain with Dom and Täschhorn.
- from the south facing rooms: Matterhorn.

VUES DEPUIS...

- les chambres orientées à l'ouest : le village.
- les chambres orientées à l'est : le centre du vieux village, Riffelberg ou Rothorn.
- les chambres orientées au nord : Chaîne de Mischabel avec le Dom et le Täschhorn.
- depuis les chambres orientées au sud : le Cervin.

Indoor Pool

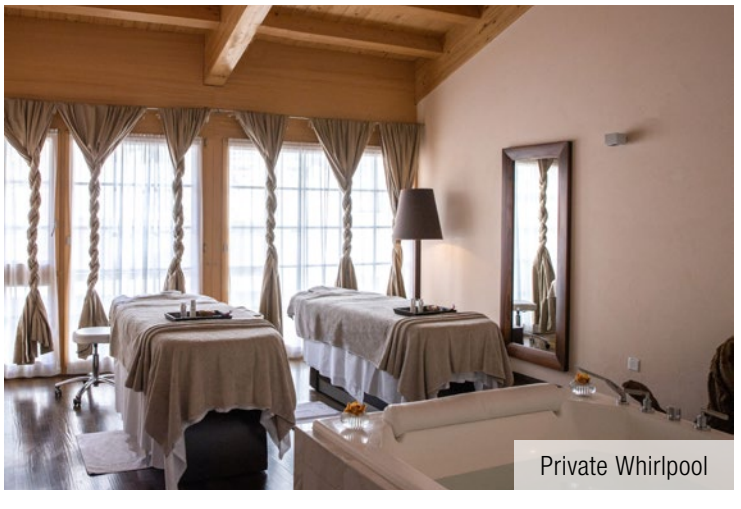

Private Whirlpool

Spa Nescens

Enhance your body and mind – Spa Nescens & Wellness
Un esprit sain dans un corps sain – Spa Nescens & Wellness

Enlarged pool and wellness area on 1.700 m²/18‘300 sqft at the Mont Cervin Palace – enough space for exercise and relaxation, enjoyment and calm. Smooth water, reflecting the impressive ceiling architecture. With the next stroke you will be outside, surrounded by the clear Alpine air.

Espace piscine et bien-être agrandi sur 1700 m² au Mont Cervin Palace – suffisamment d‘espace pour l‘exercice et la détente, le plaisir et le calme. Une eau douce, reflétant l‘impressionnante architecture du plafond. À la prochaine brasse, vous serez dehors, entouré par l‘air alpin clair.

Alpine Suite Matterhorn

Rooms & Suites
Chambres & Suites

The Mont Cervin Palace has a total of 150 rooms and suites. In the main building, the rooms are in Alpine style, in Le Petit Cervin, the chalet style dominates and in the residence building, the family suites are impressive. All rooms have been designed to the same standards of comfort and with the same attention to detail – and they all have a fantastic view of the Matterhorn or the snow-capped four-thousanders.

Le Mont Cervin Palace dispose de 150 chambres et suites au total. Dans le bâtiment principal, elles sont de style alpin, dans Le Petit Cervin, c'est le style chalet qui domine et à la Résidence, ce sont les suites familiales qui séduisent. Toutes les chambres du Mont Cervin Palace sont aménagées avec le même niveau de confort et un sens aigu du détail. Elles offrent une vue grandiose sur le Cervin ou les sommets enneigés de plus de 4000 mètres.

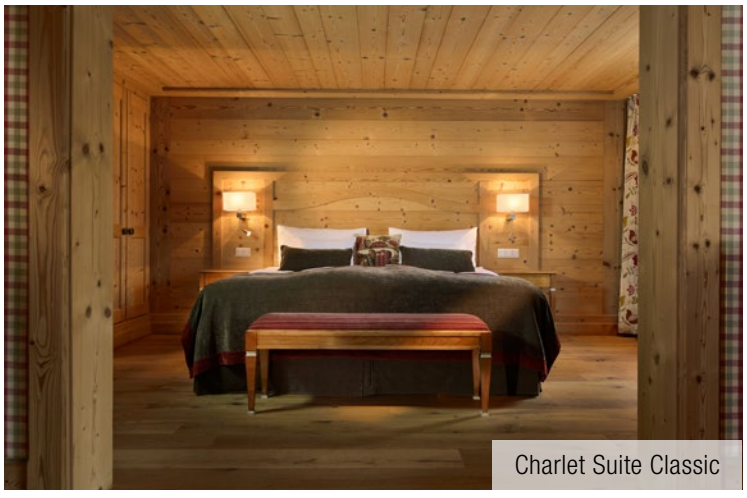

Charlet Suite Classic

Family Suite

Ski

Mountain Biking

©Zermatt Tourismus

Discover Zermatt – Outdoor activities
Découvrez Zermatt – Activités en extérieur

ZERMATT will impress you not only with an unbelievably large number of culinary highlights, but also with the many activities on offer. skiing (winter & summer), heli-skiing, snow shoeing, sledging, ice skating, curling, hiking and walking, mountain biking, climbing, excursions to the peaks, paragliding, forest fun park, 9-hole golf course and more...

ZERMATT vous impressionnera non seulement par un nombre incroyablement élevé de délices culinaires, mais aussi par les nombreuses activités proposées. Ski (hiver et été), héliski, raquettes, luge, patinage sur glace, curling, randonnée, VTT, escalade, excursions vers les sommets, parapente, parc d'attractions en forêt, parcours de golf 9 trous et bien plus encore...

EVENTS
Event Department
+41 27 966 88 37
events@montcervinpalace.ch

ROOMS RESERVATIONS
Reservations Office (open 6 days per week)
T +41 27 966 88 88
reservation@montcervinpalace.ch

GDS ACCESS CODES
Sabre: LW 4758, Galileo/Apollo: LW8406,
Worldspan: LW 1615, Amadeus: LWQZB615

ZERMATT IS CAR FREE ZERMATT EST SANS VOITURE
Access for cars is only permitted as far as Täsch (5 km from Zermatt).
L'accès des voitures n'est autorisé que jusqu'à Täsch (5 km de Zermatt).

Zurich Airport (ZRH)	4 h	3h 30 min
Geneva Airport (GVA)	3 h 30min	4 h
Milano Airport (MXP)	3 h 30 min	4 h

1. **LA RÉSERVE GENÈVE** HOTEL, SPA AND VILLA
2. **LA RÉSERVE EDEN AU LAC** ZURICH
3. **VICTORIA-JUNGFRAU GRAND HOTEL & SPA** INTERLAKEN
4. **BELLEVUE PALACE** BERN
5. **CRANS AMBASSADOR** CRANS-MONTANA
6. **SCHWEIZERHOF** ZERMATT
7. **MONT CERVIN PALACE** ZERMATT
8. **HOTEL MONTE ROSA** ZERMATT
9. **RESTAURANT MYOKO** ZERMATT
10. **1818 EAT & DRINK** ZERMATT
11. **ALPENGOLD HOTEL** DAVOS

SPA NESCENS

MONT CERVIN PALACE
Bahnhofstrasse 31 · 3920 · Zermatt · Switzerland · T +41 27 966 88 88 · F +41 27 966 88 99 · info@montcervinpalace.ch
www.montcervinpalace.ch · www.michelreybier.com

LEADING HOTELS

SWISS DELUXE HOTELS